

INFORMAZIONI GENERALI

SEDE DEL CONGRESSO

Palazzo dei Congressi di Riccione – New Palariccione SRL

Viale Virgilio, 17 int. 1 - 47838 Riccione

Tel. 0541 474200 - fax 0541 607482 - info@palariccione.com - www.palariccione.com

Parcheggio *Nel seminterrato è disponibile un parcheggio coperto, incustodito e a pagamento collegato con l'ascensore direttamente alla sede congressuale.*

ECM – EDUCAZIONE CONTINUA IN MEDICINA

L'evento è accreditato dal provider Med3 (ID 34)

ed ha ottenuto nr **4,9 crediti formativi**.

MED3

Provider ECM n.34 - www.med3.it

Il Corso è accreditato per la Professione INFERMIERE e INFERMIERE PEDIATRICO. IL CORSO SI PONE COME OBIETTIVO L'ACQUISIZIONE DI NUOVE COMPETENZE, ATTRAVERSO UN CONFRONTO TRA PROFESSIONISTI DEI VARI CONTESTI OPERATIVI, AL FINE DEL MIGLIORAMENTO DELLE PRESTAZIONI DA EROGARE AL PAZIENTE ORTOPEDICO, SECONDO I MODELLI ORGANIZZATIVI IMPLEMENTATI NELLE DIVERSE AZIENDE SANITARIE.

Obiettivo formativo:

3. Documentazione clinica. Percorsi clinici/assistenziali/diagnostici/riabilitativi/profilo di assistenza/profilo di cura

La prova di valutazione e il questionario di gradimento si svolgeranno online, accedendo al sito www.med3.it

Il test rimarrà attivo per 3 giorni (dalle h. 17,00 del 3 ottobre 2019 alle h. 17,00 del 6 ottobre 2019). Oltre tale termine non sarà più possibile effettuare il test. I crediti ECM saranno riconosciuti a coloro che avranno risposto correttamente almeno al 75% delle domande proposte. Presso il desk di segreteria, sarà disponibile il registro delle presenze per la firma in entrata ed in uscita. Sarà indispensabile compilare e riconsegnare in segreteria il foglio di reclutamento/anagrafica al termine dei lavori.

ISCRIZIONE

Modulo di iscrizione online e modalità di pagamento, disponibili nel sito

www.adarteventi.com/traumameeting2019

Quote di iscrizione al Corso | Deadline pre-iscrizioni 23 settembre 2019

Quota regolare

€ 50,00

La quota di iscrizione include:

- Accesso alle sessioni scientifiche & mostra espositiva (anche del 12° TRAUMA MEETING)
- Ristorazione come da programma
- Kit congressuale (programma, schede tecniche)
- Attestato di partecipazione

TRAUMA STREET DRINK

Il 2 ottobre 2019 alle h. 19:00, è previsto il Trauma Street Drink offerto a tutti i partecipanti regolarmente iscritti al Corso.

L'evento si terrà presso un'area riservata della strada antistante l'ingresso del Palazzo dei Congressi. E' indispensabile segnalare la presenza nella scheda di iscrizione

VARIAZIONI

La Segreteria Scientifica e la Segreteria Organizzativa Ad Arte srl si riservano di apportare al programma tutte le variazioni che si rendessero necessarie per ragioni scientifiche e/o tecnico-organizzative.

SEGRETERIA ORGANIZZATIVA

AdArte
E V E N T I

Via G. di Vittorio, 2 - 40057 Cadriano di Granarolo E. (BO)
Phone + 39 051-19936160 - Fax + 39 051-19936170
e-mail: eventi_otodi@adarteventi.com • www.adarteventi.com

Cod VIII_02 - Stampato Maggio 2019



CORSO PER INFERMIERI RICCIONE | 3 OTTOBRE 2019

NELL'AMBITO DEL
12°
TRAUMA MEETING

Responsabili Scientifici
Michela Mazzotta
(Catanzaro)
Anna Maria Alfonso
(Taranto)

PERCORSI ASSISTENZIALI NELLA
GESTIONE DEL TRAUMA NELL'ANZIANO

IL POLITRAUMATIZZATO: LA FISSAZIONE ESTERNA

LA RILEVANZA DELLE METASTASI SCHELETRICHE
NELLA PATOLOGIA NEOPLASTICA

PROGRAMMA

09,00	Apertura del Corso Saluto dei Responsabili Scientifici Michela Mazzotta (Catanzaro) Anna Maria Alfonso (Taranto) Presidenti 12° TRAUMA MEETING Massimo Candela (Paola, CS) Lorenzo Scialpi (Taranto)
09,15	FOCUS ON Pietro Giurdanella <i>Presidente O.P.I. Bologna</i>
09,30	Saluto del Presidente Nazionale A.I.C.O. S. Casarano (Tricase, LE)

PERCORSI ASSISTENZIALI NELLA GESTIONE DEL TRAUMA NELL'ANZIANO

Moderatori: **Luca Giglio** (Catanzaro), **Alessandra Petrarolo** (Roma)

09,45	Il ruolo dell'Infermiere nella certificazione del PDTA della frattura prossimale di femore nei paziente over 65 anni: l'organizzazione dalla teoria alla pratica Danilo Marchese, Claudio Bassi (Milano)
10,00	Trattamento endomidollare nelle fratture del femore Michele Italiano, Maria Barbara Cannata (Caserta)
10,15	Le fratture prossimali di femore dell'anziano: intervento chirurgico entro 48 ore Modelli organizzativi e le diverse realtà territoriali Maria Grazia Chiapolino, Francesco La Torre (Udine)
10,30 11,00	Discussione
11,00 11,30	Coffee Break

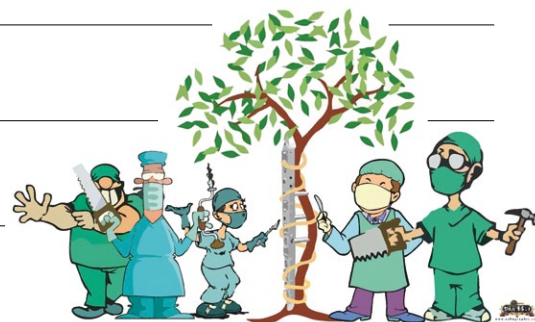

1° parte	IL POLITRAUMATIZZATO: LA FISSAZIONE ESTERNA Moderatori: Salvatore Casarano (Tricase, LE), Loretta Conci (Rovereto, TN), Michela Mazzotta (Catanzaro), Daniele Musolino (Catanzaro)
11,30	La fissazione esterna: cenni storici, attualità e prospettive Luigi Scognamiglio (Genova)
11,45	L'urgenza nei traumi del bacino: generalità e stato dell'arte del trattamento infermieristico Michela Mazzotta (Catanzaro)
12,00	La prevenzione delle infezioni in ortotraumatologia La decolonizzazione e la profilassi antibiotica Giulia Volpe, Federica Facciolongo (Roma)
12,15	La gestione del paziente con fratture esposte e grave perdita di sostanza Dal post-intervento alla guarigione Eleonora Marcolin, Lisa Dal Grande (Vicenza)
12,30	Posizionamento del paziente politraumatizzato sul tavolo operatorio Maurizio D'Avola, Massimo Rotella (Catania)
12,45	Gestione e prevenzione dei rischi nel posizionamento del paziente fratturato sul letto operatorio ortopedico. Presentazione di tre casi nella realtà dell'ospedale di Rovereto Eugenia Balter (Rovereto, TN)
13,00	Fratture esposte: protocolli di trattamento e problematiche infermieristiche Katia Cuccatto, Anna Palazzolo (Torino)
13,15 14,00	Buffet lunch

2° parte	IL POLITRAUMATIZZATO: LA FISSAZIONE ESTERNA
14,00	L'osteosintesi con F.E nelle fratture delle ossa lunghe Annalisa Ferrari (Lido Di Camaiore, LU)
14,15	La figura dell'infermiere multidisciplinare del Blocco Operatorio. Certezze e perplessità Massimiliano Pericoli (Roma)
14,30	Fast Track Ortopedico: la Lean come strategia vincente nell'organizzazione del PS ortopedico di Ravenna Laura Borghesi (Ravenna)
14,45	La tutela preventiva del rischio radiologico Daniele Musolino (Catanzaro)
15,00 15,30	Discussione

LA RILEVANZA DELLE METASTASI SCHELETRICHE NELLA PATOLOGIA NEOPLASTICA

Moderatori: **Michelina Belardo** (Napoli), **Anna Maria Alfonso** (Taranto), **Michele Italiano** (Piedimonte Matese, CE)

15,30	Cenni sui tumori ossei primitivi e tumori ossei metastatici: differenze ed epidemiologia Michelina Belardo (Napoli), Salvatore Conte (Aversa, CE)
15,45	Organizzazione e gestione degli strumentari nella realtà della sala operatoria di ortopedia di Taranto: trattamento chirurgico di fratture patologiche di femore e omero con inchiodamento endomidollare Anna Maria Alfonso (Taranto)
16,00	Il ruolo dello strumentista nella preparazione e gestione intraoperatoria delle metastasi vertebrali: la cifoplastica Maria Marmo (Bari)
16,15	Empatia dell'equipe. Collaborazione, Comunicazione È la chiave del successo Cristina Dominici (Rimini)
16,30 17,00	Discussione
17,00	Conclusione dei lavori e compilazione questionario online

Il test rimarrà attivo per 3 giorni (dalle h. 17,00 del 3 ottobre 2019 alle h. 17,00 del 6 ottobre 2019).
Oltre tale termine non sarà più possibile effettuare il test. I crediti ECM saranno riconosciuti a coloro che avranno risposto correttamente almeno al 75% delle domande proposte.
Presso il desk di segreteria, sarà disponibile il registro delle presenze per la firma in entrata ed in uscita. Sarà indispensabile compilare e riconsegnare in segreteria il foglio di reclutamento/anagrafica al termine dei lavori.

